

Relación de los centros infantiles de atención integral (wawa wasis) con la nutrición infantil, en siete municipios del Cono Sur del Departamento de Cochabamba.



Julio de 2017

Índice



- ☞ Contexto de los wawa wasis
- ☞ Antecedentes de la investigación
- ☞ Objetivos de la investigación
- ☞ Área y los pasos de la investigación
- ☞ Los beneficios de esta investigación

Los wawa wasis o centros infantiles.



∞ El objetivo es mejorar el desarrollo de los niños.

∞ Asisten niños de entre seis meses y 5 años.

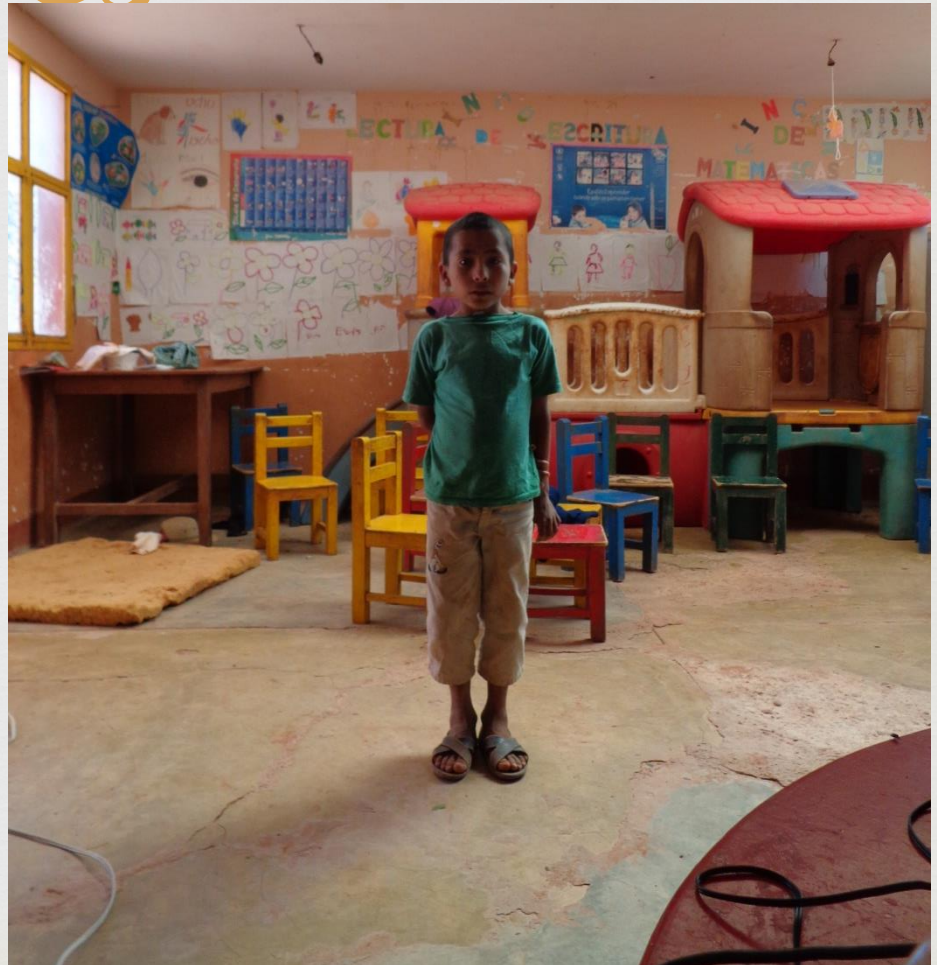

Otras políticas de desarrollo infantil en Bolivia



☞ Seguro Universal Materno Infantil (SUMI)



☞ Desnutrición cero.



☞ Bono Juana Azurduy para embarazadas y menores de dos años.



Antecedentes del estudio

Por solicitud del Ministerio de salud, a partir los informes enviados.

Años 2015 y 2016, toma de peso y talla.

Niños que no están en el wawa wasi tienden a tener mejor estado nutricional.



Talla para la edad en niños que asisten y no asisten a los wawa wasis. Año 2015

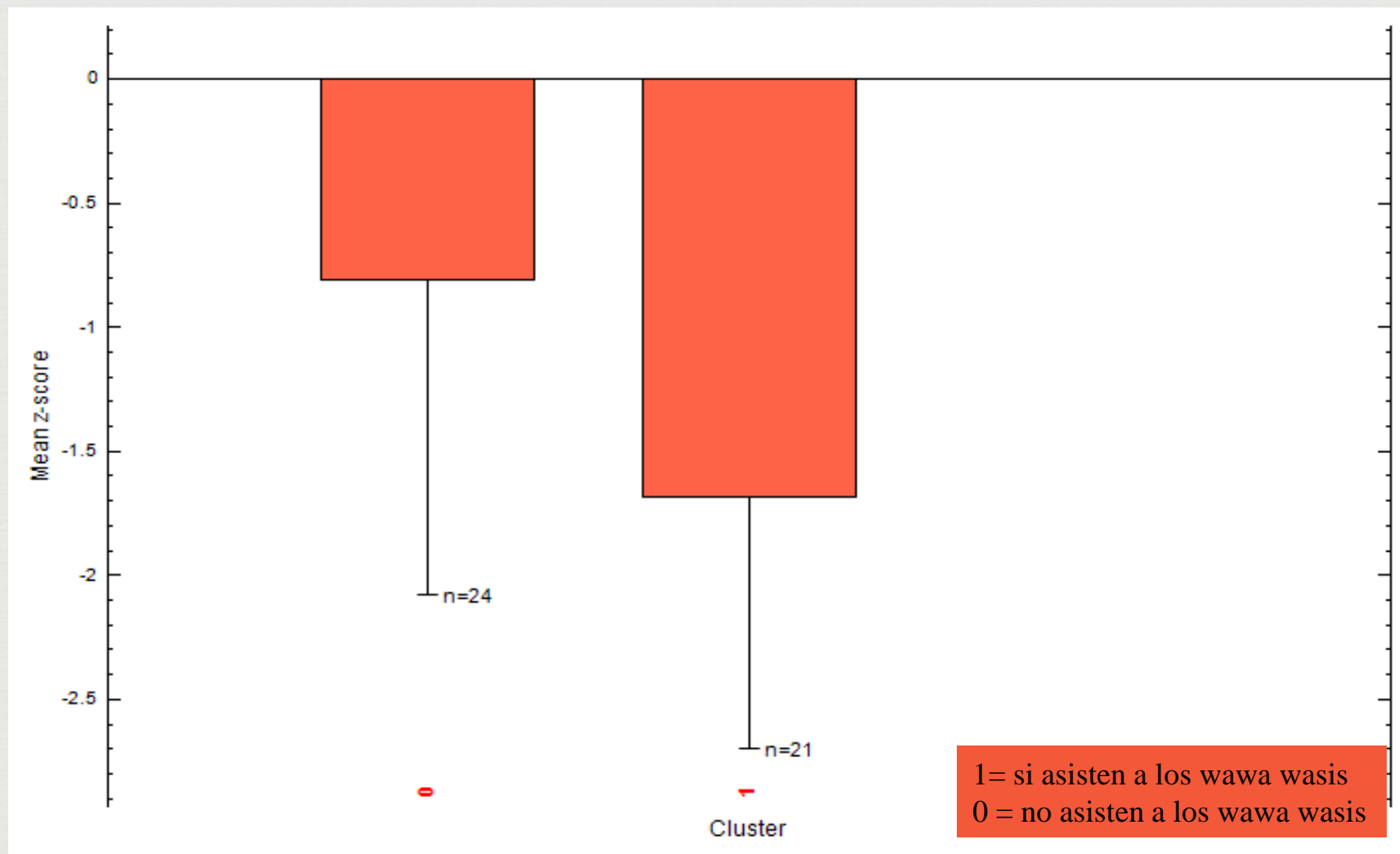

Peso para la edad en niños que asisten y no asisten a los wawa wasis. Año 2015

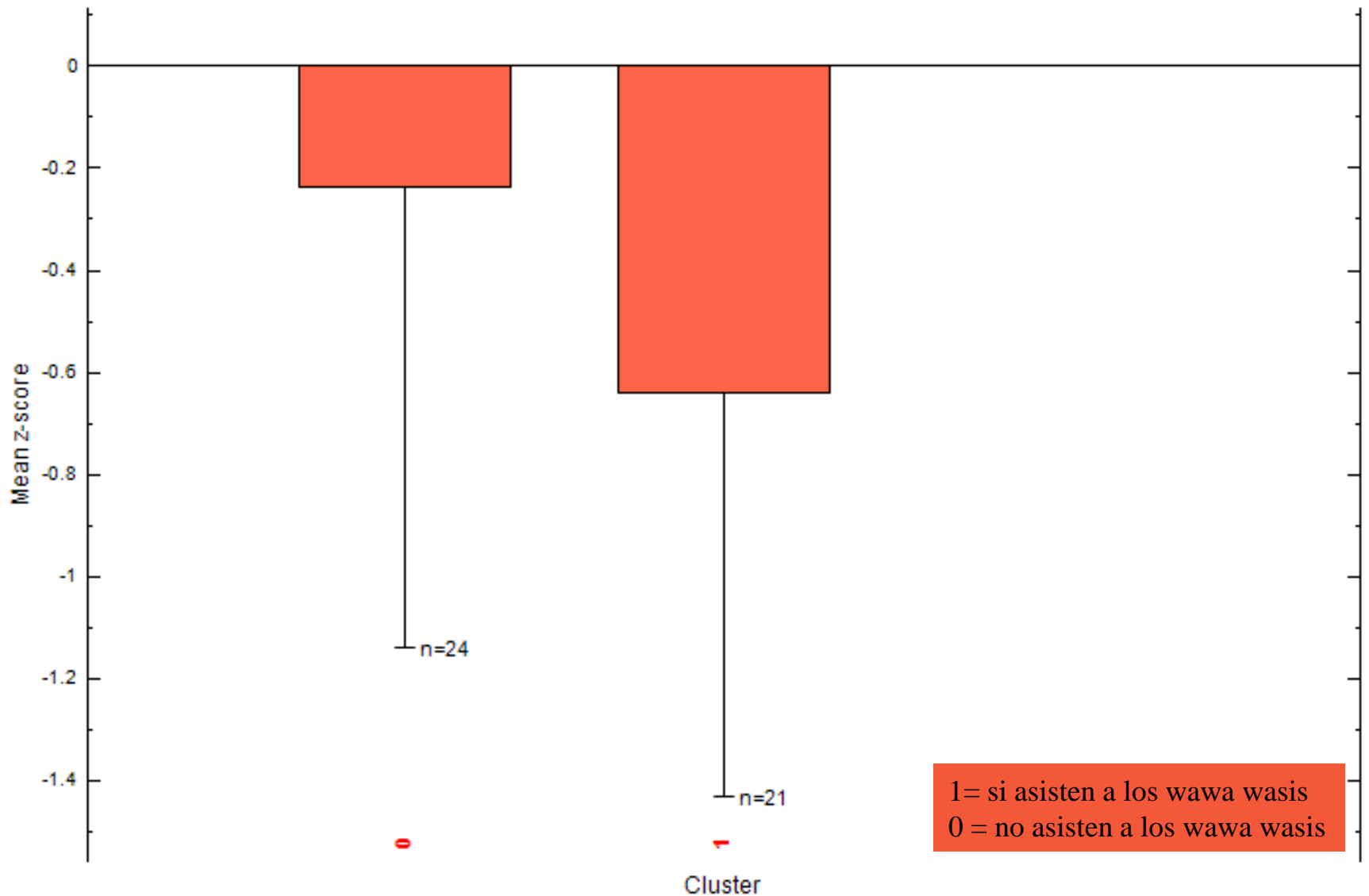

Talla para la edad en niños que asisten y no asisten a los wawa wasis. Año 2016

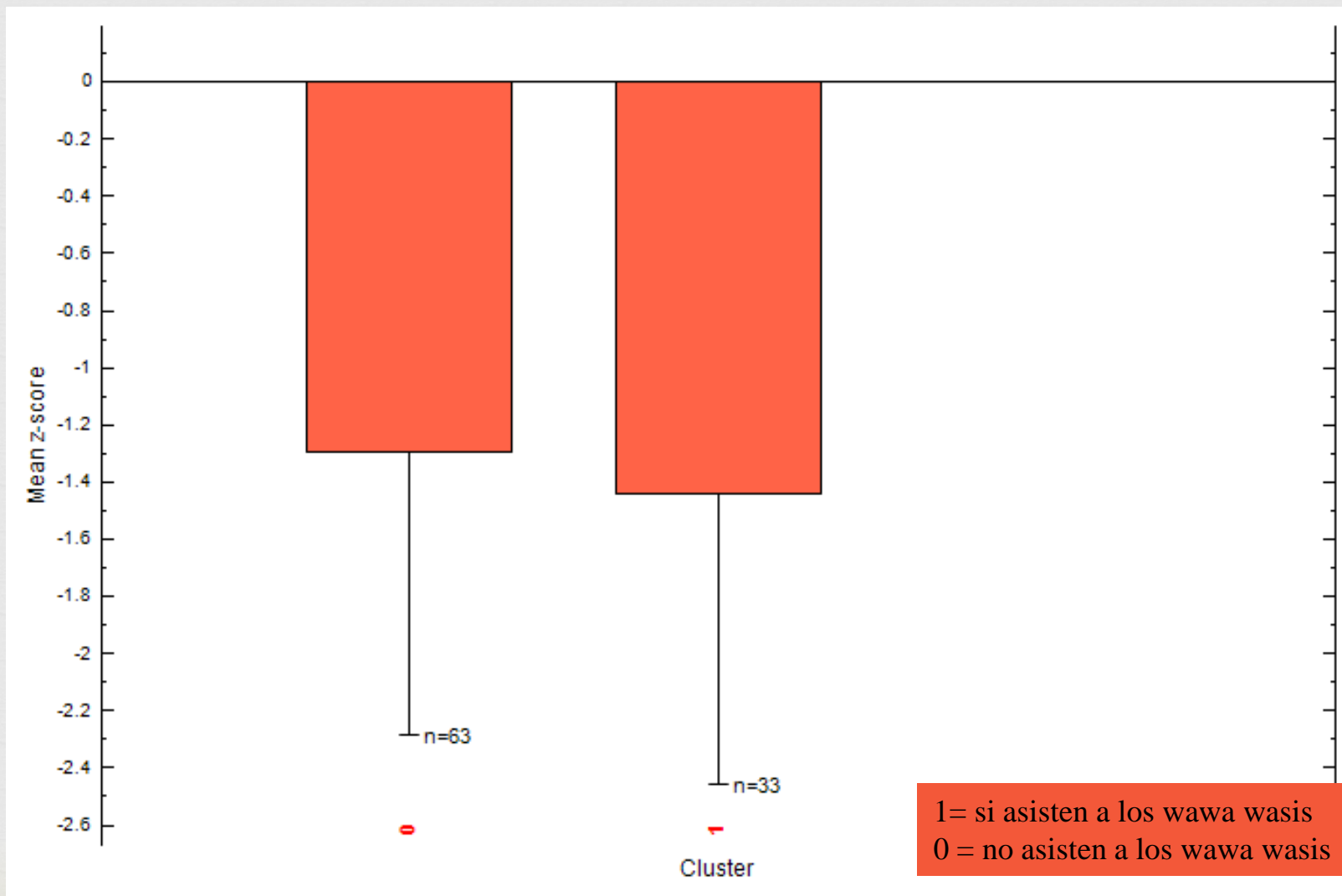

Análisis sobre programas alimentarios en Perú



El impacto de los programas alimentarios sobre el nivel de nutrición infantil

Gissele Gajate y Marisol Inurretegui

“los niños menores a cinco años que se benefician de este programa no logran elevar su nivel nutricional. Esto es bastante preocupante dado el gran alcance que tiene a nivel nacional...”

¿Por qué no funcionan los programas alimentarios en Perú? Riesgos y oportunidades para su reforma

Lorena Alcázar.

Los programas alimentarios y nutricionales no logran los efectos esperados.

Posibles causas de los resultados hallados



Indagación

- Visita a los wawa wasis
- Visita al SEDEGES
- Grupos focales

Tiene que ver con las familias.

No hay aporte de los padres

Ya están desnutridos antes.

Asisten niños pequeños

No hay buen cuidado

No hay apoyo a las educadoras

Alimentos insuficientes y poco variados.

Tiene que ver con el programa

Objetivo del estudio

Con este estudio ampliatorio, se quiere entender el funcionamiento de los wawa wasis y su incidencia en el estado nutricional de los niños menores de cinco años.



Área del estudio

Regiones del Departamento de Cochabamba



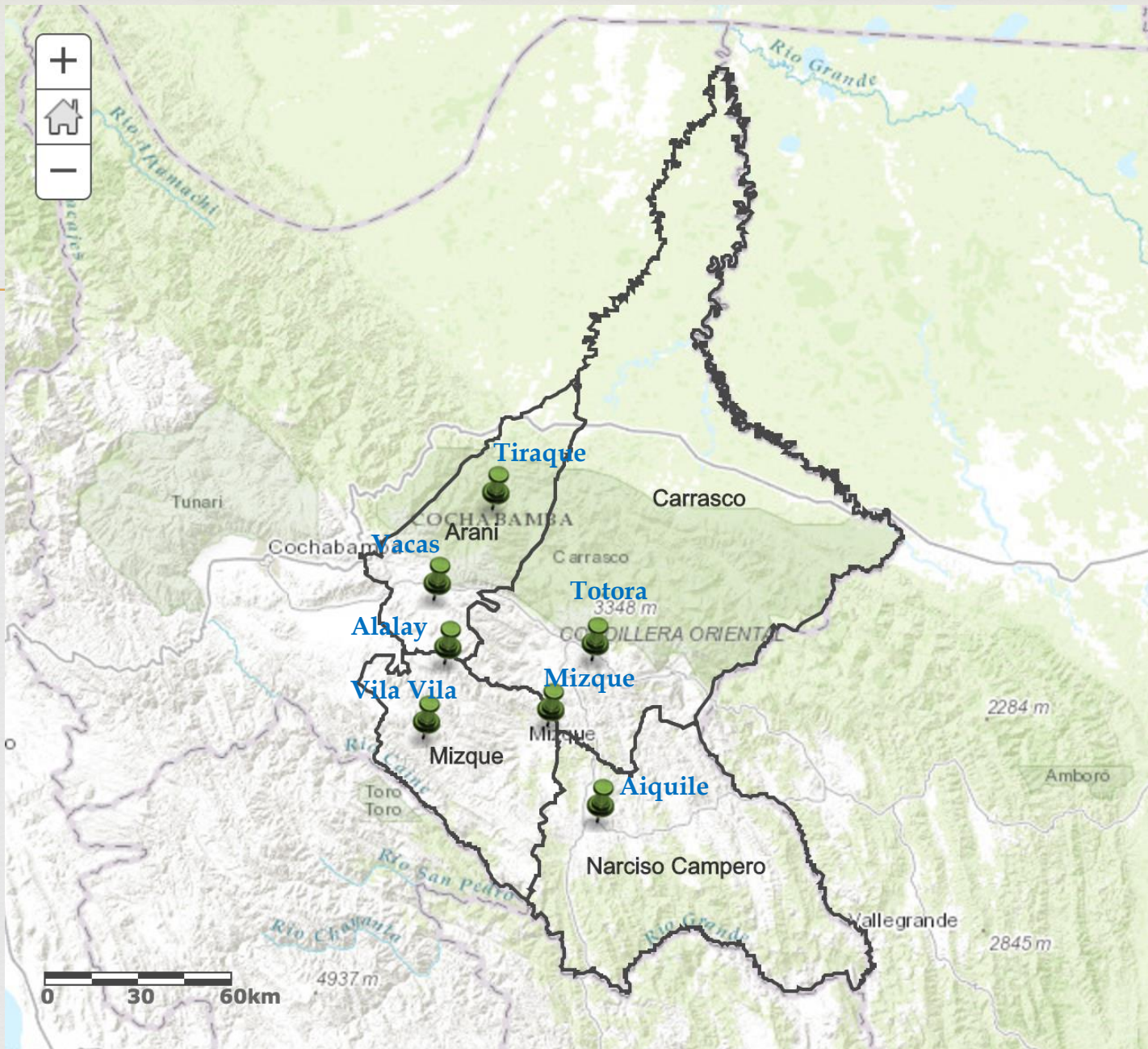

Municipios del Cono Sur

Centros Infantiles para el estudio

Región	Municipio	Cantidad total de centros infantiles	Cantidad de centros infantiles para el estudio
Cono Sur	Aiquile	1	1
Cono Sur	Alalay	2	1
Cono Sur	Mizque	35	6
Cono Sur	Tiraque	4	2
Cono Sur	Totora	1	1
Cono Sur	Vacas	1	1
Cono Sur	Vila Vila	15	8
Total		59	20

Pasos para el estudio



Importancia del estudio



Esta investigación tendrá importancia para diferentes actores relacionados con los wawa wasis, como:

- ❧ Autoridades públicas a nivel municipal, departamental y nacional (Ministerio de Salud).
- ❧ Familias y Vecinos Mundiales.
- ❧ Como bien público dentro las investigaciones sobre los programas pre-escolares de alimentación.



GRACIAS

Control de Asistencia de los Niños mes de septiembre del 2016

	Nombres	Apellidos	Edad	Sexo	Días del Mes																													
					J	V	L	M	J	V	L	M	J	V	L	M	J	V	L	M	J	V	L	M	J	V	L	M	J	V				
				F	1	2	3	4	5	6	7	8	9	10	11	12	13	14	15	16	17	18	19	20	21	22	23	24	25	26	27	28	29	30
1	Zarita	Meneces Blanco		F	F	F		F	F	F	F	F		F	F	F															F			F
2	Silvia	Zazarte Mendez		F	F	F		F	F	F	F		F	F	F	F	F	F	F	F	F	F	F	F	F	F	F	F	F	F	F	F	F	
3	Migle	Claros Zazarte		F																														
4	Jhanath	Meneces Sanchez		F	F	F		F	F	F	F		F	F	F	F		F	F											F	F	F	F	
5	Melezith	Claros Chamacero		F																														
6	Masiela	Galindo Blanco		F																														
7	Mesha	Zazarte Mendez		F	F	F		F	F	F	F		F	F	F	F	F	F	F	F	F	F	F	F	F	F	F	F	F	F	F	F	F	
8	Luzminda	Velarde Herrera		F	F	F		F	F	F	F		F	F	F	F	F	F	F	F	F	F	F	F	F	F	F	F	F	F	F	F	F	
9	Lady de	Zurita Vallesos		F																														
10	Renalia	Prado Grafeda		F																														
				M																														
1	David	Vallesos Meneces		M	F			F	F	F	F		F	F	F	F		F	F															
2	Adolfo	Zurita Vallesos		M	F																													
3	Rerian	Galindo Blanco		M	F			F	F	F	F		F	F	F	F	F	F	F	F	F	F	F	F	F	F	F	F	F	F	F	F	F	
4	Joel	Meneces Sanchez		M																														
5	Juan Manuel	Meneces Sanchez		M																														
6	Jherman	Soria Claros		M	F	F		F	F	F	F		F	F	F	F	F	F	F	F	F	F	F	F	F	F	F	F	F	F	F	F	F	
7	Elmer	Vega Meneces		M	F	F		F	F	F	F		F	F	F	F	F	F	F	F	F	F	F	F	F	F	F	F	F	F	F	F	F	
8	Michael	Meneces Blanco		M	F	F		F	F	F	F		F	F	F	F	F	F	F	F	F	F	F	F	F	F	F	F	F	F	F	F	F	
9	Welbel	Meneces Sanchez		M	F	F		F	F	F	F		F	F	F	F	F	F	F	F	F	F	F	F	F	F	F	F	F	F	F	F	F	
10	Deynis	Meneces Guzman		M																														
11	Tomas	Mendez Zazarte		M																														

INSTITUTO VENEZOLANO DE INVESTIGACIONES PSICOLÓGICAS Y EDUCACIONALES
 IIVPE

LECHE ENTERA EN POLVO
INSTANTÁNEA



Elige ser saludable



CONT.
METO **1 kg**

COMPROBANTE PRIMERA ENTREGA DE VIVERES SECOS 2016

REGIÓN:	CONO SUR
MUNICIPIO:	VILA VILA
CENTRO:	Zapallar
COBERTURA DE NIÑAS (OS)	15
FECHA DE ENTREGA:	26/04/2016

Nº	PRODUCTO	ENTERO	FECHA VENCIMIENTO	Entero	Unidad Entero	Fracción kg	Unidad Fracion	CON SALDO
1	LECHE	25 Kg	04/02/17	0	BOLSA	13	Kg	
2	MARINA	50 Kg	18/05/16	0	QQ	20	Kg	
3	ARROZ	46 Kg	15/04/17	0	QQ	2624	Kg	
4	LEVADURA	30 sobre	31/10/16	0	CAJA	2	sobre	
5	GELATINA	20 sobre	31/04/17	0	BOLEA	1411	sobre	
6	ARVEJA SECA	46 Kg	11/04/17	0	QQ	4	Kg	
7	AZUCAR	46 Kg	31/10/17	0	QQ	21	Kg	
8	SARDINA	48 unidad	01/04/2016	1	CAJA	1	unidad	
9	ACEITE	12 unidad	23/01/17	0	CAJA	12	unidad	
10	MAICENA	25 Kg	31/01/18	0	BOLSA	4	Kg	
11	QUINUA	46 Kg	11/04/17	0	QQ	8	Kg	

Gabiela Sanchez 7990453 *Gabiela*
 MANIPULADOR(A) DE ALIMENTOS CI 36 FIRMA

Francisca Valles 8810016 *Francisca*
 FACILITADOR(A) INFANTIL CI FIRMA

FACILITADOR(A) MUNICIPAL CI FIRMA

Maria Angelica Tol Lopez
 NUTRICIONISTA UAIN@-SEDEG 15



GOBIERNO AUTÓNOMO DEPARTAMENTAL DE COCHABAMBA
SECRETARÍA DEPARTAMENTAL DE DESARROLLO HUMANO INTEGRAL



MENU SEMANAL DE LA REGIÓN CONO SUR

TIEMPOS DE COMIDA	LUNES	MARTES	MIÉRCOLES	JUEVES	VIERNES
DESAYUNO	Api con pan	Arroz con leche	Avena con tostado de quinua	Panitela de leche	Avena con buñuelos
MERIENDA	NUTRIBEBE	NUTRIBEBE	NUTRIBEBE	NUTRIBEBE	NUTRIBEBE
	Fruta	Ensalada de atún con zanahoria y tomate con Papa blanca	Panitela de naranja	Fruta	Huevo duro con ensalada de zanahoria, cebolla y tomate con papas
ALMUERZO	Guiso de lenteja con arroz	Sopa de arroz con arveja cocida	Croquetas de atún con fideo y ensalada de espinaca con tomate	Quinua graneada con verduras, huevo	Sopa de lenteja con arroz
	Limón	Tumbo	Canela	Anís	Manzanilla
REFRESCO	Limón	Tumbo	Canela	Anís	Manzanilla
MERIENDA	Gelatina	Panitela con leche	Fruta	Gelatina	Panitela con leche



PARA UN BUEN DESARROLLO

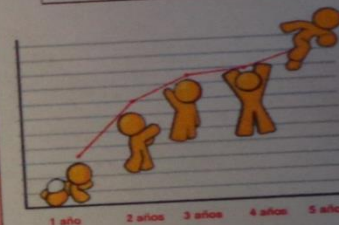

NO OLVIDES LAS SIGUIENTES RECOMENDACIONES

- ❖ Lavarse las manos constantemente al preparar todos los alimentos
- ❖ Preferentemente las sopas deben ser espesas
- ❖ Añadir una cuchara de aceite crudo en el plato de comida de los niñ@s menores de 2 años y a todos los niñ@s que se encuentran con bajo peso
- ❖ Las niñas y niños menores de 2 años deben de recibir NUTRIBEBE en las meriendas
- ❖ Realizar el lavado de las manos de las niñas y niños antes de cada comida

Peso para la edad en niños que asisten y no asisten a los wawa wasis. Año 2016

